ART. 0591/150
MORSA IN ACCIAIO

REGOLAZIONE LATERALE DELLO SCORRIMENTO. DOTATA DI CUSCINETTO SULLA VITE, STRINGITUBO E GANASCE INTERCAMBIABILI.

€0,00

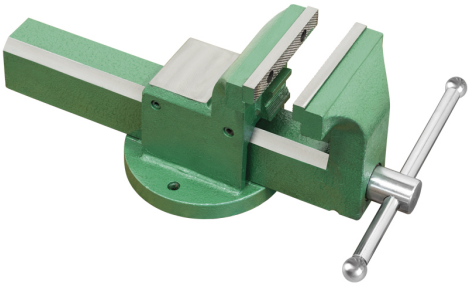

Ganascia	150 mm
Apertura	230 mm
Peso netto	23 kg
Peso lordo	24,01 kg
Codice EAN	8012667207076

Scatola

Acciaio