ART. M449A/320GBD

SATZ MIT 4 WEICHEN BACKEN MIT HARTER BASIS

MIT BASIS AUS GEHÄRTETEM STAHL, FÜR SELBSTZENTRIERENDES FUTTER MIT EINFACHER FÜHRUNG.

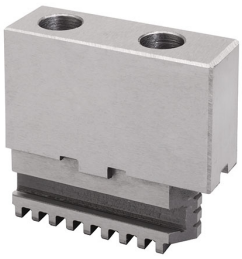

Spannfutter	Ø 320 mm
Bruttogewicht	13,85 kg
Verpackungsmaße	-
EAN-Code	8012667398132

Box