ART. C900/A
CASSETTA ATTREZZI

UTILIZZABILE IN COMBINAZIONE CON LE CASSETTIERE, CON MANIGLIE LATERALI A SCOMPARSA, 6 CASSETTI CON GUIDE TELESCOPICHE A SFERA,...

€193,00
~~€313,00~~

UPGRADE

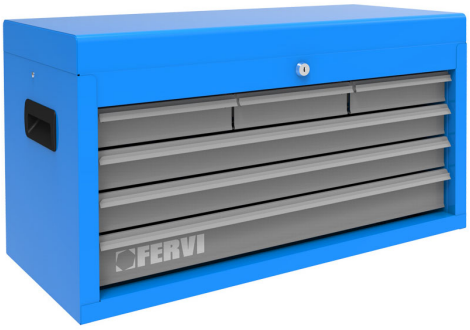

Dimensioni	661 x 309 x 363h mm
Dimensioni cassetto	3: 174 x 267 x 45h mm | 2: 578 x 267 x 45h mm | 1: 578 x 267 x 60h mm
Dimensioni del vano	655 x 250 x 80h mm
Portata cassetto	25 kg
Peso netto	20 kg
Peso lordo	22,00 kg
Dimensioni imballo	705x365x425 h mm
Codice EAN	8012667180782